

JAバンクからの大切なお知らせ

ATMなどのサービスを 一時休止させていただきます。

いつもJAバンクをご利用いただきありがとうございます。
このたびJAバンクはお客様へのサービスや利便性の向上を目的としたシステム更改に伴い、誠に勝手ながらATM・JAネットバンクなどのサービスを一時休止させていただきます。ご不便をおかけいたしますが、何卒ご理解とご協力を賜りますようお願い申し上げます。

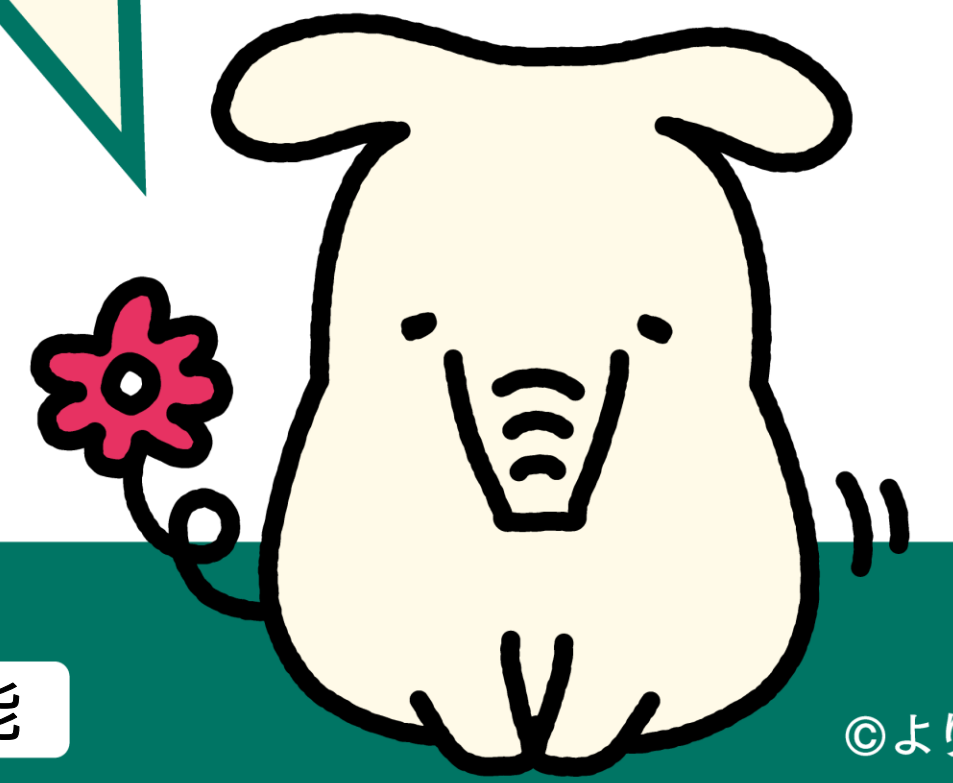

©よりぞう

休止日

すべてのサービスが休止

県内JAのATMとJAネットバンクサービスはご利用可能

2025年
(令和7年)

5.17

土

全取引休止
21:00-
24:00

5.18

日

全取引休止
0:00-
8:00

8.10

日

全取引休止
6:30-
12:00

8.16

土

全取引休止
21:00-
24:00

8.17

日

全取引休止
0:00-
8:00

9.14

日

一部取引休止
15:00-
24:00

9.15

月・祝

一部取引休止
0:00-
12:00

9.27

土

一部取引休止
15:00-
24:00

9.28

日

一部取引休止
0:00-
12:00

休止する サービス



JAバンクのATM

他金融機関・
コンビニなど提携ATMJAネットバンク
サービス

ジェイデビット



現金のお引き出しはお早めに。

お客様にはご不便をおかけし誠に申し訳ございませんが、あらかじめ現金をお引き出しいただくなどのご準備をお願い申し上げます。

※JA(店舗・ATM)、他金融機関・コンビニなどの提携ATMによっては、ご利用可能日・時間・サービスが、異なる場合がございます。詳しくは、JA窓口・ホームページなどでご確認ください。※本件は2025年2月28日の情報を基に作成しており、変更が生じた場合は速やかにJAバンクホームページへ変更内容を掲載いたします。

詳しくはJA窓口へ

(JAお問い合わせ先)

沼田支店	TEL.23-5145	東部支店(利根東支店)	TEL.25-4455
みなかみ支店(新治支店)	TEL.62-2021	南部支店	TEL.24-4322
片品支店	TEL.58-2321	金融共済部	TEL.22-6638

[JAバンクのホームページ] <https://www.jabank.org>

ATMなどのサービスを 一時休止させていただきます。

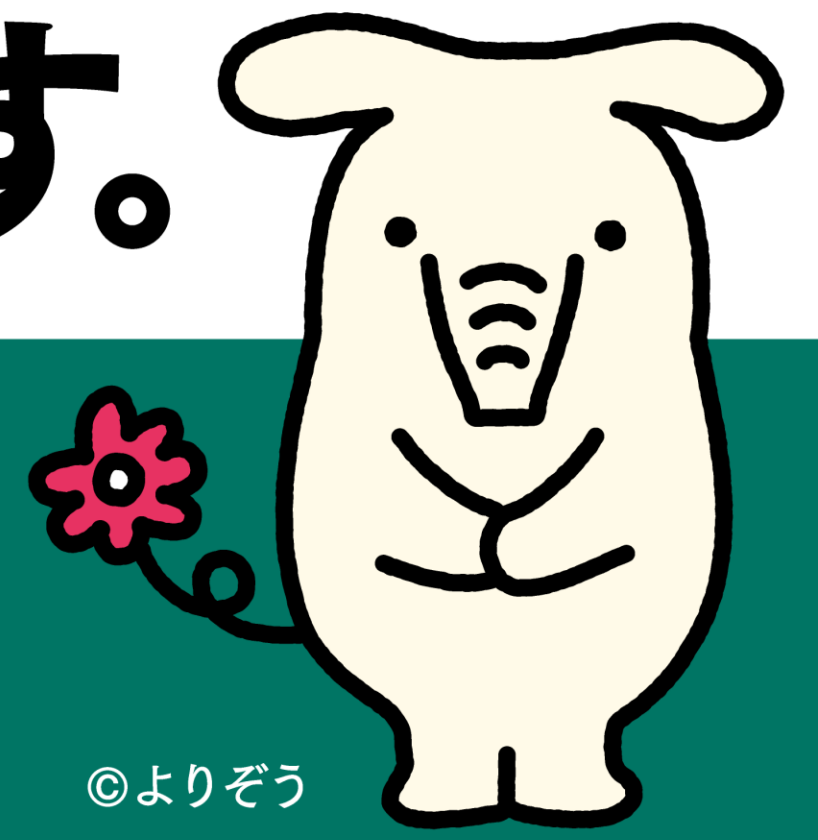

いつもJAバンクをご利用いただきありがとうございます。

このたびJAバンクはお客様へのサービスや利便性の向上を目的としたシステム更改に伴い、誠に勝手ながらATM・JAネットバンクなどのサービスを一時休止させていただきます。ご不便をおかけいたしますが、何卒ご理解とご協力を賜りますようお願い申し上げます。

©よりぞう

休止日 / 時間

2025年(令和7年)	土	日	月
5.17 土 18 日 21:00 → 8:00		21:00 [Red Box] 8:00	
8.10 日 6:30 → 12:00		6:30 [Red Box] 12:00	
8.16 土 17 日 21:00 → 8:00		21:00 [Red Box] 8:00	
9.14 日 15 月(祝) 15:00 → 12:00		15:00 [Red Box] 12:00	
9.27 土 28 日 15:00 → 12:00		15:00 [Red Box] 12:00	

休止するサービス

JAバンクのATM		他金融機関・コンビニなど提携ATM	JAネットバンクサービス	J-Debit
県内	県外			
×	×	×	×	×
×	×	×	×	×
×	×	×	×	×
△利用可*	×	×	△利用可*	×
△利用可*	×	×	△利用可*	×

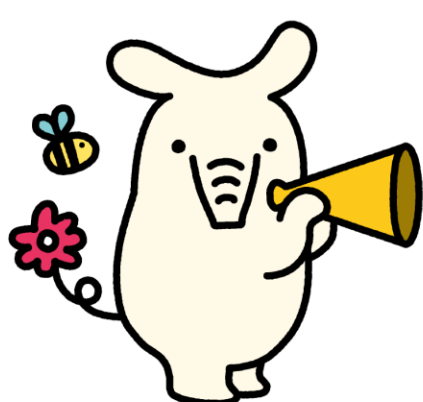

右記の点にご留意ください

- 振込については翌営業日扱いとなります。
- ペイジーの取引(公共料金などの収納サービス)についてはご利用いただけません。

現金のお引き出しはお早めに。

お客様にはご不便をおかけし誠に申し訳ございませんが、あらかじめ現金をお引き出しいただくなどのご準備をお願い申し上げます。

※JA(店舗・ATM)、他金融機関・コンビニなどの提携ATMによっては、ご利用可能日・時間・サービスが、異なる場合がございます。詳しくは、JA窓口・ホームページなどでご確認ください。※本件は2025年2月28日の情報を基に作成しており、変更が生じた場合は速やかにJAバンクホームページへ変更内容を掲載いたします。

詳しくはJA窓口へ

(JAお問い合わせ先)

沼田支店 ℡23-5145 東部支店(利根東支店) ℡25-4455

みなかみ支店(新治支店) ℡62-2021 南部支店 ℡24-4322

片品支店 ℡58-2321 金融共済部 ℡22-6638

[JAバンクのホームページ] <https://www.jabank.org>

