JA利根沼田
営農関係視察資料

JA利根沼田

JA利根沼田
JAtonenumata

JA利根沼田営農関係視察研修会資料

1、JA利根沼田の概況

◆自然条件

群馬県の北部に位置し、総面積は１，７６６平方キロで管内の標高は沼田盆地の３００メートル台から２，０００メートル級の山稜にわたる。標高差があるが、沼田市（標高４３０ｍ）観測点では、年平均気温１１．７℃、年間降水量１，１００mmであり、山間部は年間を通して降雨、積雪が多い。

◆交通条件

首都圏から１５０キロに位置しているが、関越自動車道と上越新幹線の開通により、より身近な位置となった。

〔本所〕

■関越自動車道　　沼田ＩＣより５分
■上越新幹線　　上毛高原駅より２０分
■上越線　　沼田駅より１０分

〔営農経済総合ｾﾝﾀｰ〕

■関越自動車道　　昭和ＩＣより１分
■上越新幹線　　上毛高原駅より２５分
■上越線　　岩本駅より５分

◆農業条件

標高３００メートル～１０００メートルまでの準高冷地帯。夏と冬・昼と夜の温度差を利用した大型野菜や施設野菜、また広大な耕地を活用した特産のこんにゃく栽培が盛んである。
県内・京浜地域の台所としても重要な役割を果たしている。

令和5年2月末現在の組織概要　※役員は令和5年7月よりの体制

◆組合員数

１３，７５４人（正：６，４８５人、准：７，２６９人）

◆事業量

購買取扱高	６８億１，８２６万円
販売取扱高	１４７億９，６０４万円
貯金	８９３億７，１３９万円
貸出金	２１０億９，４７４万円
長期共済保有高	２，６４５億８，３６１万円

◆出資金

２０億６，１９４万円

◆役員

常勤理事	３人	常勤監事	１人
非常勤理事	２２人	非常勤監事	５人

◆職員

２６２人

2、作物部会（目的集団）の組織図

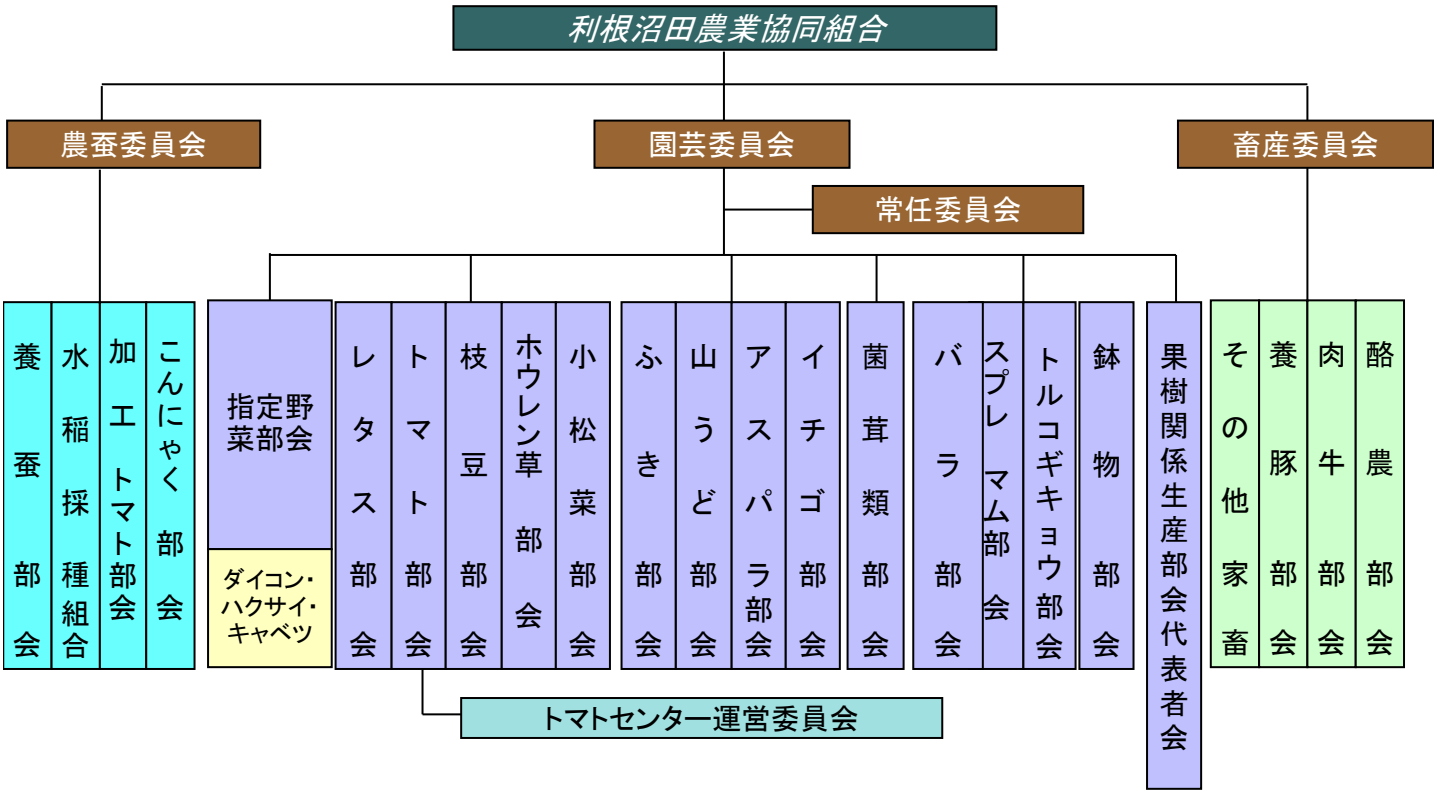

3、主要品目の動向

令和4年度実績

品目	面積（ha）	出荷時期	数量（t・頭）	販売額（千円）	主要品種
大根	143.6	6月～12月	5,281	435,213	献夏37号、ニイクラ、晩々G
白菜（ミニ含）	13.2	6月～11月	938	66,889	みねぶき、きらぼし、黄ごころ、宝サラダミニ、めんこい
キャベツ	63.5	6月～11月	4,197	277,946	初恋、青琳、藍宝つばさ、いろどり
ホーレン草	320.7	4月～12月	4,442	2,085,751	ジャステス、カイト、ドンキー、アグレッシブ、スパイダー
レタス	500	5月～11月	25,631	2,522,752	インターセプト、タフV、ブルラッシュ、スピーディ
トマト	78.3	7月～11月	6,517	2,367,815	りんか409、桃太郎8
バンダム	133.8	7月～9月	2,003	460,318	恵味ｺﾞｰﾙﾄ、味来390、ゴールドラッシュ
枝豆	45	7月～11月	305	255,609	月夜音、陽恵、神風香、湯かた娘、雪音、ハクテツ
アスパラガス	12.1	12月～6月	19	42,804	ウェルカム,バイトル,太宝早生
山ウド	30.9	12月～5月	299	171,540	在来白芽,利根白
フキ	5.2	3月～6月	186	55,304	水フキ、春いぶき
イチゴ	7.8	12月～6月	110	143,110	やよいひめ、おぜあかりん
こんにゃく	1,400	10月～12月	2,552	455,852	赤城大玉、みやままさり
花卉・花木			3,590	332,685	ﾊﾞﾗ、ﾄﾙｺｷﾞｷｮｳ、ｽﾌﾟﾚｰ、あじさい
生乳			13,505	1,554,467	
肉牛・肉豚			30,868	1,627,778	
卵			1,806	342,133	
その他畜産			779	365,035	仔豚・種豚、ｽﾓｰﾙ等
その他			6,442	958,852	青果物、米、養蚕等
合計				14,521,853	

4、主要品目の重点指導事項

食の新鮮・安心・安全を基本とする生産・出荷体制の確立

1） 生産振興対策

①土づくりと栽培技術の向上による高品質生産
②輪作体系や緑肥作物導入による土壌病害虫防除
③農業生産工程管理（GAP）への取組み
④トレサービリティの徹底による安全な生産
⑤適作優良品種導入と適期収穫による品質管理
⑥販売計画に見合った計画生産の徹底

2） 販売対策

①競争力のある高原野菜産地作りの強化
②契約を中心としたGルート販売体制の拡充
③安心・安全・安定供給と「物流合理化」を軸とした販売事業体制の再構築
④加工業務における新規取引の開拓
⑤特産こんにゃくの販売体制強化による共販率向上

5、機構図

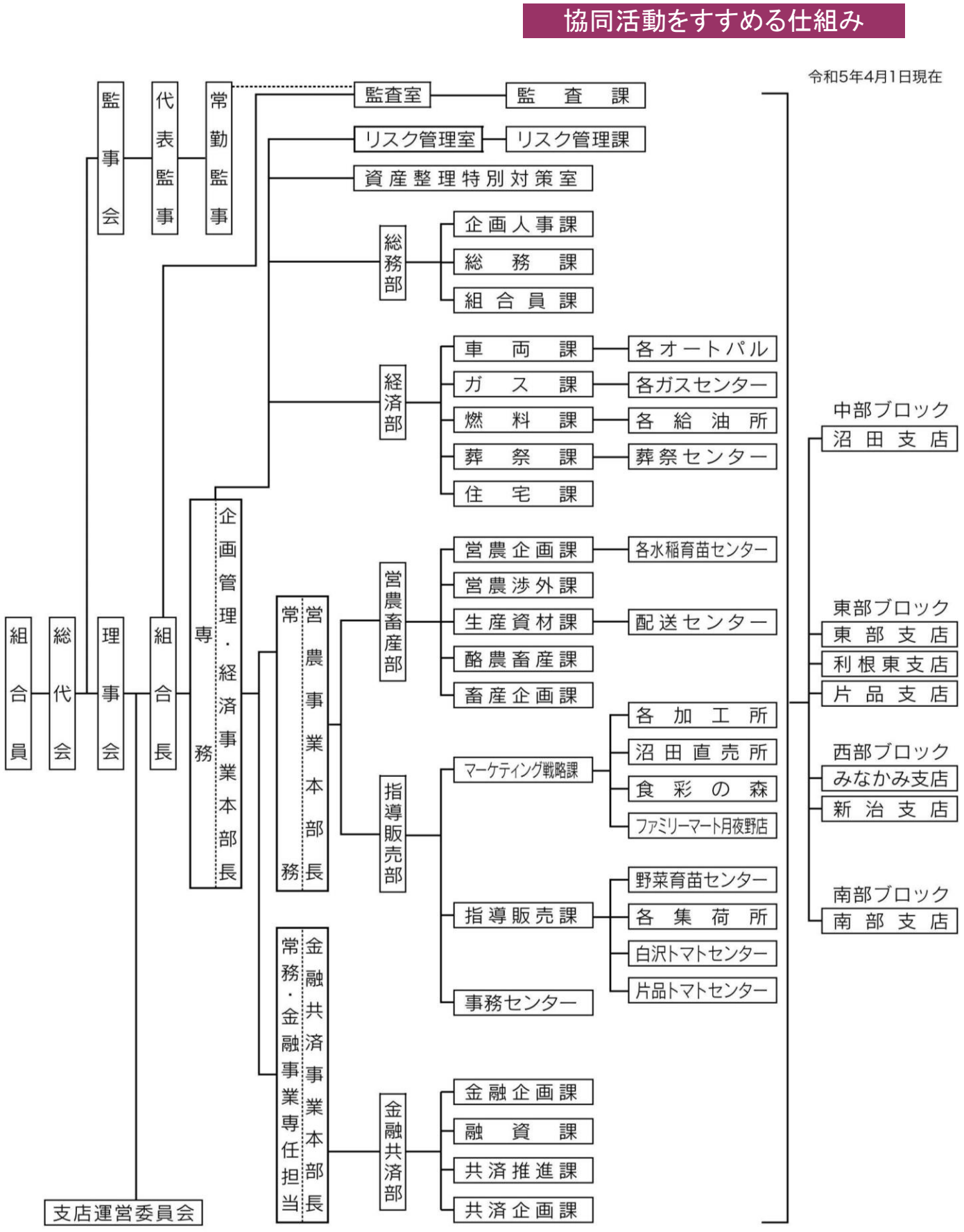
協同活動をすすめる仕組み
令和5年4月1日現在
組合員
総代会
理事会
監事会
代表監事
常勤監事
組合長
専務
企画管理・経済事業本部長
監査室
監査課
リスク管理室
リスク管理課
資産整理特別対策室
総務部
企画人事課
総務課
組合員課
経済部
車両課
各オートパル
ガス課
各ガスセンター
燃料課
各給油所
葬祭課
葬祭センター
住宅課
営農事業本部長
常務
営農畜産部
営農企画課
各水稲育苗センター
営農渉外課
生産資材課
配送センター
酪農畜産課
畜産企画課
指導販売部
マーケティング戦略課
各加工所
沼田直売所
食彩の森
ファミリーマート月夜野店
指導販売課
野菜育苗センター
各集荷所
白沢トマトセンター
片品トマトセンター
事務センター
金融共済事業本部長
常務・金融事業専任担当
金融共済部
金融企画課
融資課
共済推進課
共済企画課
支店運営委員会
中部ブロック
沼田支店
東部ブロック
東部支店
利根東支店
片品支店
西部ブロック
みなかみ支店
新治支店
南部ブロック
南部支店

６、JA利根沼田の農業経営を支援する主な施設

トマトセンター

事業名	平成４年度先進的農業生産総合推進対策事業 高度安定供給産地体制等整備事業
施設名	利根沼田農協トマト選果施設
建設年月日	平成5年3月31日
所在地	沼田市白沢町平出189-1番地
施設内容	建物　鉄骨造一部２階建　2,520㎡ 選果機施設　処理能力　52.5t/日
アクセス方法	関越沼田ｲﾝﾀｰより日光方面へ車で１０分

野菜育苗センター

事業名	平成４年度先進的農業生産総合推進対策事業 生産流通技術高度化促進事業
施設名	利根沼田農協野菜育苗センター
建設年月日	平成5年3月31日
所在地	利根郡昭和村大字貝野瀬4,528番地
施設内容	育苗ハウス　鉄骨造ﾎﾟﾘｶｰﾎﾞﾈｲﾄ　330㎡×9棟 管理棟　鉄骨造平屋建　177.75㎡
アクセス方法	関越昭和ｲﾝﾀｰより赤城方面へ車で１０分

こんにゃく荒粉加工施設

事業名	平成４年度先進的農業生産総合推進対策事業 新需要創出農業推進事業
施設名	利根沼田農協こんにゃく荒粉加工施設
建設年月日	平成5年3月31日
所在地	利根郡昭和村大字赤城原748-1番地他
施設内容	建物　鉄骨造平屋建　513㎡ 荒粉製造機　625kg/h
アクセス方法	関越昭和ｲﾝﾀｰより赤城方面へ車で２分

真空予冷施設

事業名	平成８年度地域農業基盤確立農業構造改善事業 経営基盤確立農業構造改善事業
施設名	利根沼田農協久呂保野菜保冷庫施設
建設年月日	平成9年3月31日
所在地	利根郡昭和村大字赤城原746番地
施設内容	保冷庫　１棟380.08㎡　鉄骨平屋折板葺
他設置場所	赤城根野菜予冷庫、糸之瀬野菜予冷庫
アクセス方法	関越昭和ｲﾝﾀｰより赤城方面へ車で２分

沼田水稲育苗センター

事業名	平成５年度農業農村活性化農業構造改善事業
施設名	利根沼田農協水稲育苗センター
建設年月日	平成6年4月13日
所在地	沼田下沼田町字丸山46-1番地
施設内容	育苗棟　１棟689.44㎡　鉄骨造一部２階建 緑化ﾊｳｽ　１棟　453.80㎡　ｶﾞﾗｽﾊｳｽ 硬化ﾊｳｽ　１棟　324.00㎡　ﾋﾞﾆｰﾙﾊｳｽ
アクセス方法	関越沼田ｲﾝﾀｰより月夜野方面へ車で２０分

西部水稲育苗センター

事業名	平成９年度農業生産体制強化総合推進対策事業 農業経営育成生産システム確立事業
施設名	利根沼田農協西部水稲育苗センター
建設年月日	平成10年3月10日
所在地	利根郡みなかみ町大字羽場12-5
施設内容	育苗棟　１棟　806.51㎡ 育苗プラント、自動箱積機、出芽室３部屋
ｱｸｾｽ方法	関越月夜野ｲﾝﾀｰより新潟方面へ車で５分

利根東真空予冷施設

事業名	平成10年度農業生産体制総合推進対策事業
施設名	利根沼田農協利根東真空予冷施設
建設年月日	平成11年3月20日
所在地	沼田市利根町大字高戸谷503-1
施設内容	鉄骨造　平屋建　１棟　616.55㎡　真空冷却設備 （蓄冷熱方式）２ﾁｬﾝﾊﾞｰ５ﾊﾟﾚ　保冷庫１棟20坪
ｱｸｾｽ方法	関越沼田ｲﾝﾀｰより片品方面へ車で４０分

配送センター

事業名	平成10年度地域連携確立農業構造改善事業 流通体系型
施設名	利根沼田農協配送センター
建設年月日	平成11年6月10日
所在地	利根郡昭和村大字森下字梅ヶ久保2809-1
施設内容	鉄骨造　平屋建　配送センター１　2,800㎡ 配送センター２　1,512㎡
ｱｸｾｽ方法	関越昭和ｲﾝﾀｰより赤城山方面へ車で１分

営農経済センター

事業名	平成10年度「群馬の水田農業」推進事業
施設名	利根沼田農協営農経済センター
建設年月日	平成11年6月10日
所在地	利根郡昭和村大字森下字梅ヶ久保2809-1
施設内容	鉄骨造　平屋建　726.55㎡ うち研修施設　122.5㎡　情報施設　35㎡
ｱｸｾｽ方法	関越昭和ｲﾝﾀｰより赤城山方面へ車で１分

野菜育苗センター・増設

事業名	平成１０年度農業生産体制総合推進対策事業
施設名	利根沼田農協野菜育苗センター
建設年月日	平成11年3月20日
所在地	利根郡昭和村大字貝野瀬字中野4,596番地
施設内容	育苗ハウス　７棟　324㎡　発芽室　１棟　13.2㎡ 発芽ラック　16台 育苗箱保管庫一式　194.4㎡
ｱｸｾｽ方法	関越昭和ｲﾝﾀｰより赤城方面へ車で１０分

JA利根沼田群馬県ブランド産地指定品目

定義---ブランド産地は、ぐんまの園芸特産物のイメージアップと市場競争力の強い産地形成を図るため、数多い産地の中から厳選されたものです。
特に、①生産者意識の向上②情報機能の強化③品質の向上④消費宣伝活動等---に対する面から高い評価を受けている産地です。
このＧ・ブランドマークは、群馬県がＧ・ブランド産地として指定した産地の農産物だけに使用されています。
　Ｇ・ブランドマークのあるものは、自信を持っておすすめできる高品

アスパラガス
平成15年再指定

夏美人®

レタス
平成15年再指定

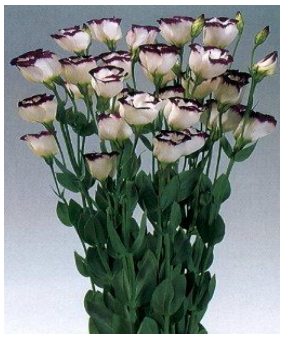

トルコギキョウ
平成16年再指定

ホーレン草
平成15年再指定

小松菜
平成18年再指定

JA利根沼田　指定ブランド品目

田んぼの王様®
平成8年指定

夏美人®
平成15年再指定