

クロスワードパズル

二重マスの文字をアルファベットの順に並べてできる言葉は何でしょうか？

今月の出題

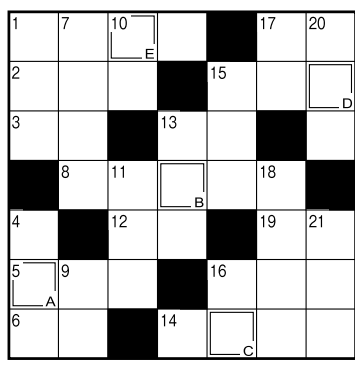

答え

A	B	C	D	E
---	---	---	---	---

★ヨコのカギ

- ①端午の節句に風呂の湯へ入れます
- ②変わると寝つけない人もいます
- ③岩の多い海岸のこと
- ④現在の元号です
- ⑤アルファベットの14番目
- ⑥安、実、宝に共通の部首
- ⑦漢字では羊歯などと書く植物
- ⑧車のこと。——ナビ
- ⑨つくね、ハツ、砂肝といえは
- ⑩キャッチャーともいいます
- ⑪ゴルフクラブの種類のひとつ
- ⑫童謡「ぶんぶんぶん」で飛ぶもの
- ⑬ウサギのものは長め

★タテのカギ

- ①女性同士のきょうだい
- ④トーシューズをはいて踊ります
- ⑦風呂場でお湯をためるところ
- ⑨太古から人間に飼われている動物
- ⑩表の反対側
- ⑪端午の節句に——餅を食べた
- ⑬日本三大祭りのひとつ、——祭。東京で5月におこなわれます
- ⑮——ベース、アット——
- ⑯釣り人がじっと見るもの
- ⑰川を渡るためにかけます
- ⑱そろそろ行かないと! タイム——だよ
- ⑳Sが小ならMは
- ㉑5月4日は——の日。国民の祝日です

【応募方法】

85 378-0053
沼田市東原新町
1940-1
JA利根沼田
組合員課行

1. 答え
2. 郵便番号
住所
氏名
年齢
3. ご意見・ご感想

ハガキ (85円) に上記を明記し、ご応募下さい。他にメール、FAX、ホームページからもご応募できます。

※ご応募はお一人様1通まで

◆ 締切り 6月10日 ◆

4月号の答え

ハナフキ(花吹雪)

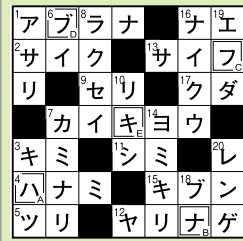

抽選で
直売所商品券
を
プレゼント

3月号の当選者 おめでとうございます (敬称略)

- 星野美代志 (沼田市) 吉野 昭子 (川場村)
星野 進一 (沼田市) 中島 信義 (みなかみ町)
中島八重子 (沼田市) 【応募総数 54通】

【パズル応募】 郵送 〒378-0053 沼田市東原新町1940-1
【はつとメール】 JA利根沼田 組合員課行
メール kumiaiinka3@jatone.jagunma.net

FAX 0278 (22) 6666

H P <http://www.jatone.or.jp/>



【フォトギャラリー応募】 住所、氏名、写真のタイトル・コメント、ご意見・ご感想をご記入のうえ、郵送かEメールで上記へご応募下さい。



燃料配達に係る領収書と納品書が変更になりました

日頃よりJA—S Sをご利用下さいまして、誠にありがとうございます。

みだしの件につきまして、令和8年4月1日より燃料配達時に発行している領収書並びに納品書の様式が以下のとおり変更となります。ご理解ご協力のほどよろしくお願いいたします。

【変更前】

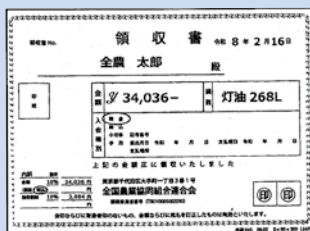

領収書

【変更後】



【変更前】



納品書

【変更後】

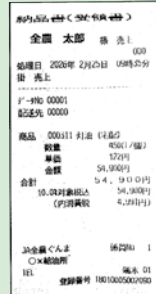

お問い合わせは燃料をご注文いただいている給油所または納品書に記載の給油所へお気軽にご連絡ください。